

V.0.7
VALUTAZIONE DI SOSTENIBILITA' AMBIENTALE E TERRITORIALE
QUADRO CONOSCITIVO: vinctoli indotti
 scala 1:50000

SINDACO FAENZA Claudio Casadei	ASSESSORE ALLE POLITICHE DEL TERRITORIO COMUNE DI FAENZA Daniela Callegari	SINDACO CASTEL BOLOGNESE Daniela Barilli
SINDACO BRISIGHELLA Davide Misasi	PROGETTO Elena Pucci	SINDACO RILO TERME Elena Pucci
SINDACO CASOLA VALSENIO Fabio Ingegn		SINDACO SOLAROLO Fabio Accorci

Legenda

- Confini comunali
- Territorio pianificato
- Corsi d'acqua

Facce di rispetto

Rate elettrica¹

- 100m
- 70m
- 50m
- 20m
- 10m
- 5m

Rate gas²

- 30m
- 15m
- 10m

Rate strada³

- 60m
- 30m
- 20m

Rate ferroviaria

- 30m

Circoli⁴

- 200 metri

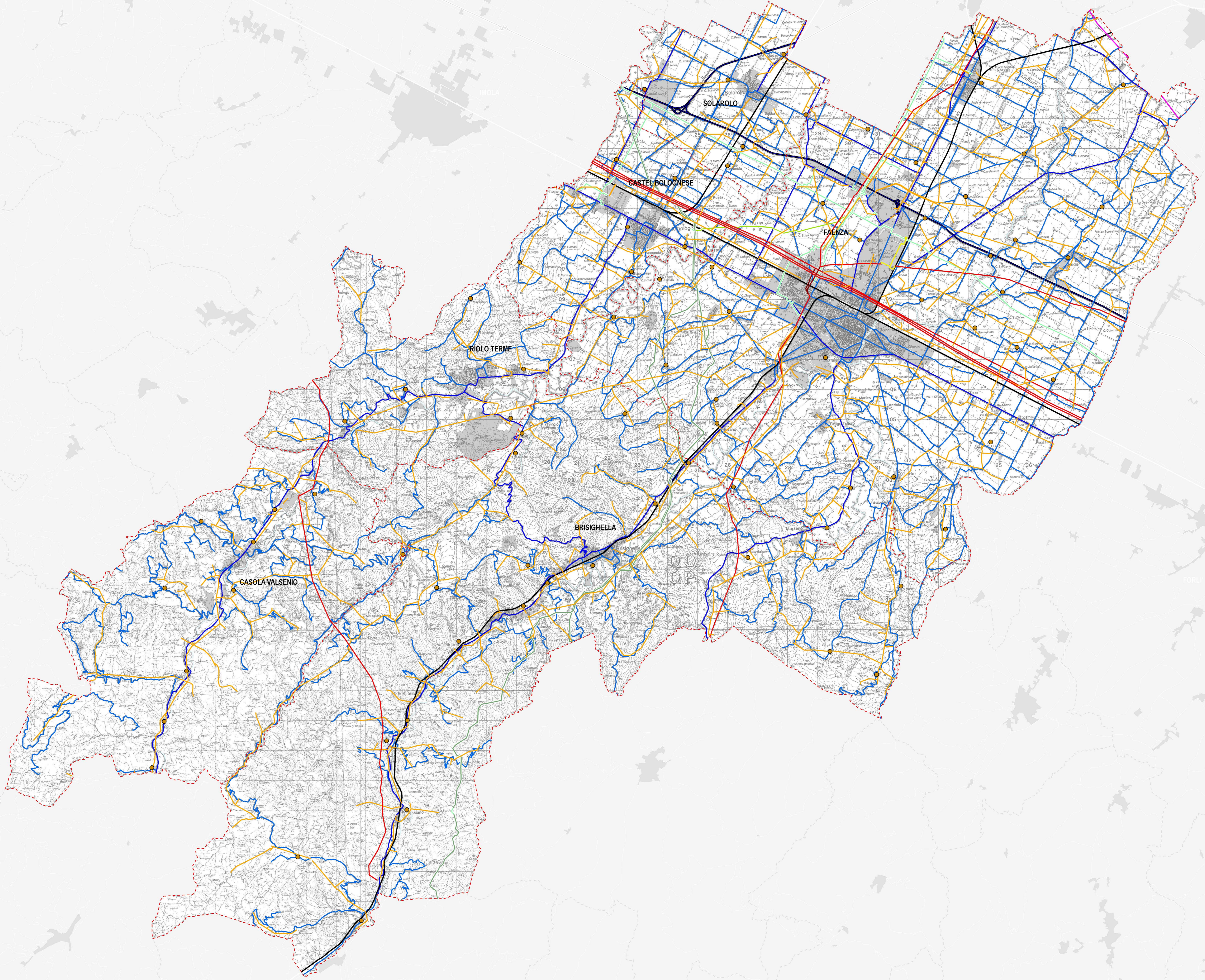

Note:

1. Servizi indotti contemplati nei casi di cui all'art. 131 e in cui l'utente di riferimento è assunto come abitante di qualità passa da 0,2 m² a 0,5 m²
2. L'area periferica del servizio individua fasce di intervento di dimensioni superiori a quelle di rispetto indicate alla normale di settore
3. Affianco del centro abitato la fascia di rispetto è normale dello strumento urbanistico comunale
4. Servizi indotti approvati dal Consiglio per mezzo di apposita deliberazione C.C. e a parere dell'ASL

Elaborazione marzo 2009

Gruppo di Progettazione Marco Biondini Federico Di Biase Carlo Giannini Giancarlo Lamperti Marco Vici	Gruppo di Progettazione Anna Cristina Santobona Giancarlo Casarini Daniela Di Biase Giuseppe Di Biase Roberto Di Biase Roberto Di Biase Roberto Di Biase	Gruppo di Progettazione Antonio Daniela Barilli Daniela Barilli Daniela Barilli Daniela Barilli Daniela Barilli Daniela Barilli	Gruppo di Progettazione Daniela Barilli Daniela Barilli Daniela Barilli Daniela Barilli Daniela Barilli Daniela Barilli
---	--	---	--

Coordinatore Tecnico: Stefano Testa - via Sallustiana 101 - 00100 Roma (RM) - tel. +39 06 47811111 - fax +39 06 47811112 - email stefano.testa@comune.it - http://www.comune.it